

PRÉDIO PRINCIPAL NÍVEL 1 BLOCO 5
SANITÁRIO DO GABINETE JUIZ 3
Escala 1/20
Cotas em mm.

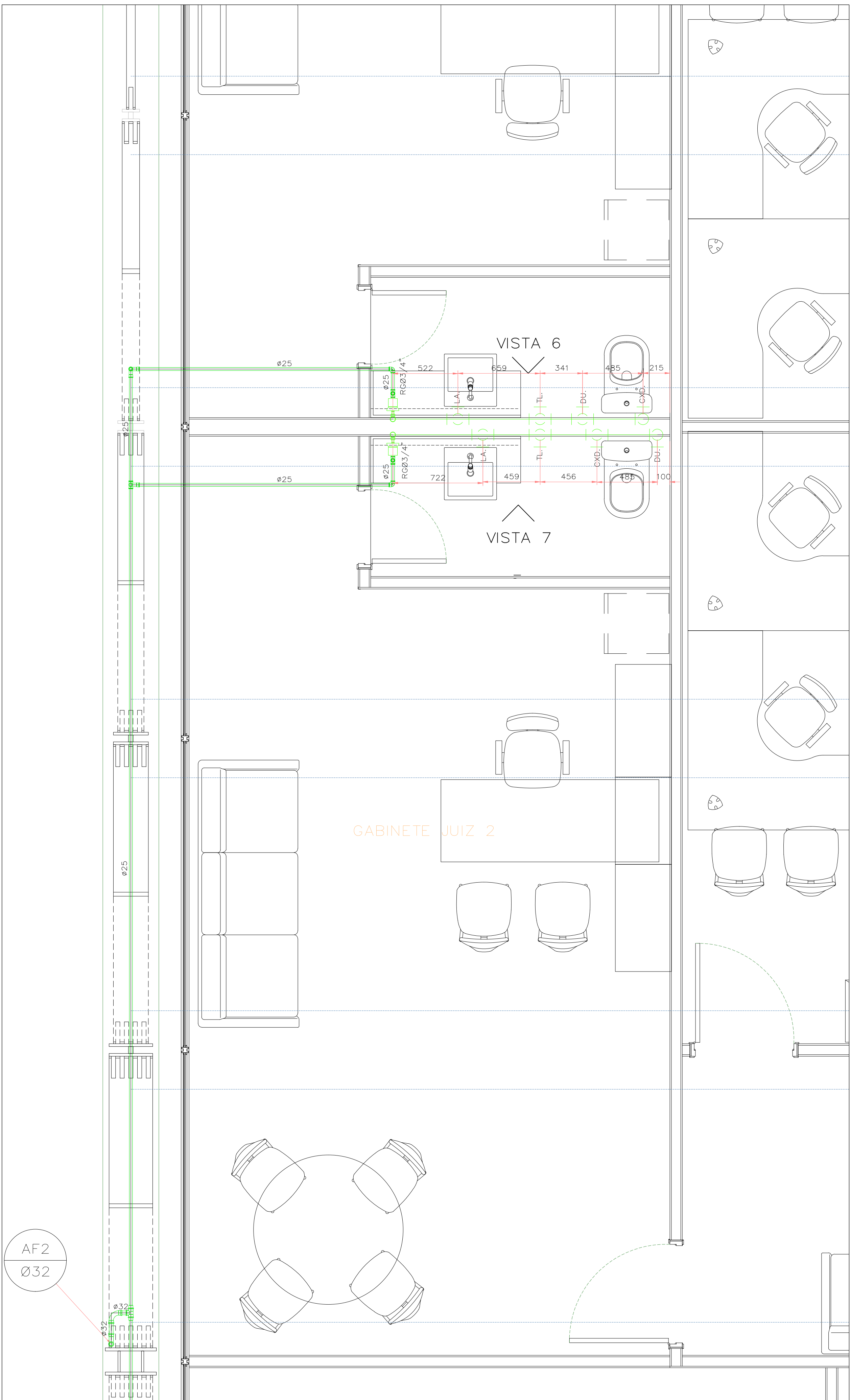

PRÉDIO PRINCIPAL NÍVEL 1 BLOCO 5
SANITÁRIO DO GABINETE JUIZ 1 E 2
Escala 1/20
Cotas em mm.

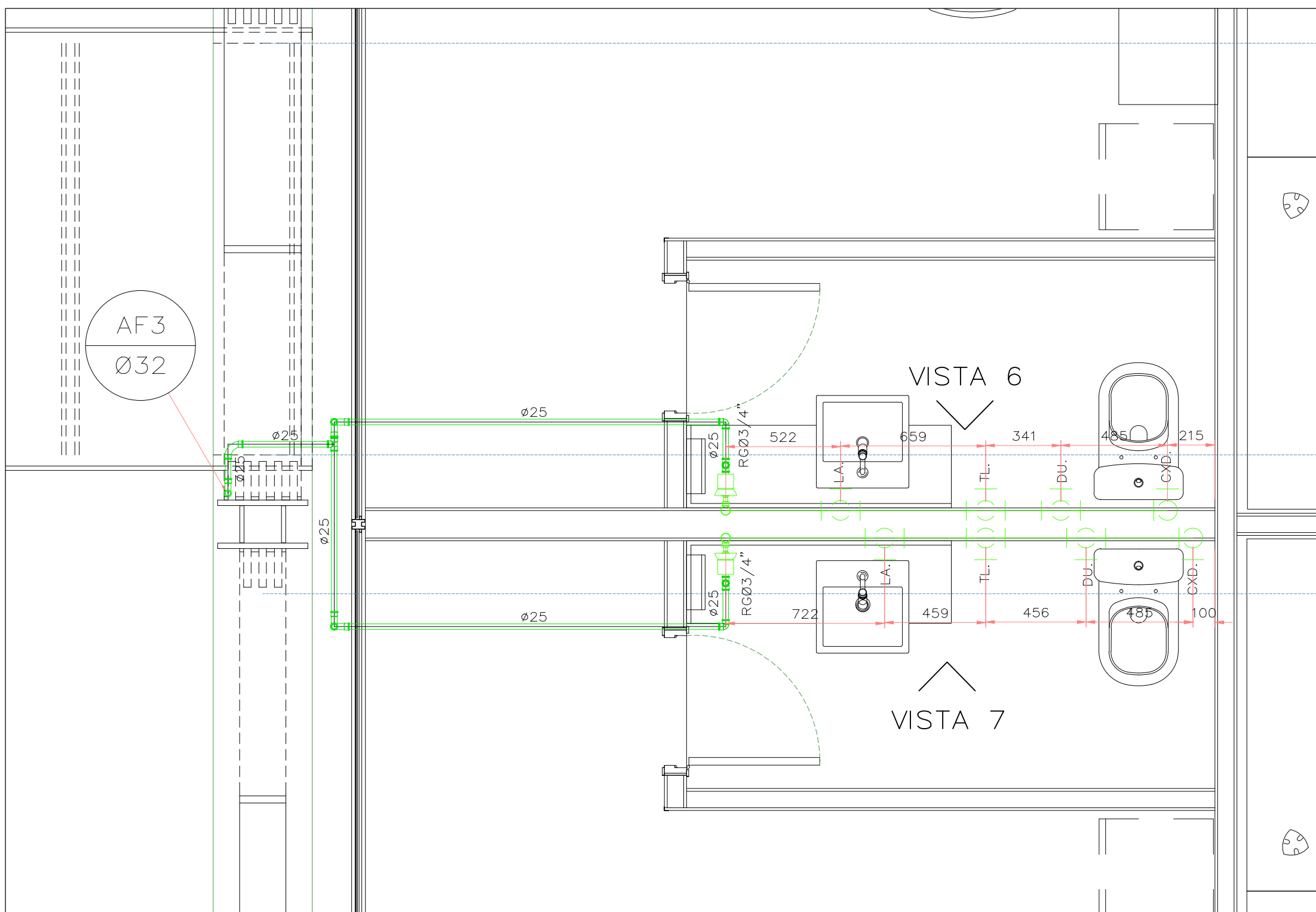

PRÉDIO PRINCIPAL NÍVEL 1 BLOCO 5
SANITÁRIO DO GABINETE JUIZ 4 E 5
Escala 1/20
Cotas em mm.

LEGENDA ÁGUA	
SÍMBOLO	DESCRIÇÃO
	TUBULAÇÃO QUE SOBE, DESCE E PASSA, RESPECTIVAMENTE
	CONJUNTO HIDRÔMETRO
	REGISTRO DE BOIA LATERAL PLANTA
	REDUÇÃO
	90° VISTA LATERAL, QUE DESCE, QUE SOBE RESPECTIVAMENTE
	45° VISTA EM PLANTA
	90° VISTA LATERAL, QUE DESCE, QUE SOBE RESPECTIVAMENTE
	TUBULAÇÃO NOVA DE ÁGUA FRIA
	R = REGISTRO DE PRESSÃO
	RG = REGISTRO DE GAVETA

DISCRIMINAÇÃO ÁGUA			
ABREV.	UTILIDADE	PEÇAS DE RECEPÇÃO NA PAREDE OU PISO	ALT. DE INSTALAÇÃO (mm), NÃO INDICADAS
LA.	LAVATÓRIO	LUXA Ø20x1/2" C/BUCHA DE LATÃO	h=600mm.
RG.	REGISTRO GAVETA	LUXA Ø20x1/2" C/BUCHA DE LATÃO	h=600mm.
TL.	TORNEIRA PARA LIMPEZA	LUXA Ø20x1/2" C/BUCHA DE LATÃO	h=600mm.
TJ.	TORNEIRA PARA JARDIM	COTOVELO COBRE 90° Ø1/2"	NÃO PISO OU h=600 (na parede)
MGR.	MÁQ. DE LAVAR ROUPAS	JUELO 90° Ø25x3/4" C/BUCHA DE LATÃO	h=1200mm.
FI.	FILTRO	LUXA Ø20x1/2" C/BUCHA DE LATÃO	h=1300mm.
B2	BEBEDOURO DUPLO	LUXA Ø25x3/4" C/BUCHA DE LATÃO	BAIXO h=535mm. ALTO h=870mm.
PI.	PIA	LUXA Ø20x1/2" C/BUCHA DE LATÃO	h=900mm.
TO.	TANQUE	LUXA Ø25x1/2" C/BUCHA DE LATÃO	h=1200mm.
DU.	DUCHINHA	LUXA Ø20x1/2"	h=600mm.
CXD.	CA. DE DESCARGA	LUXA Ø20x1/2"	h=1800mm.

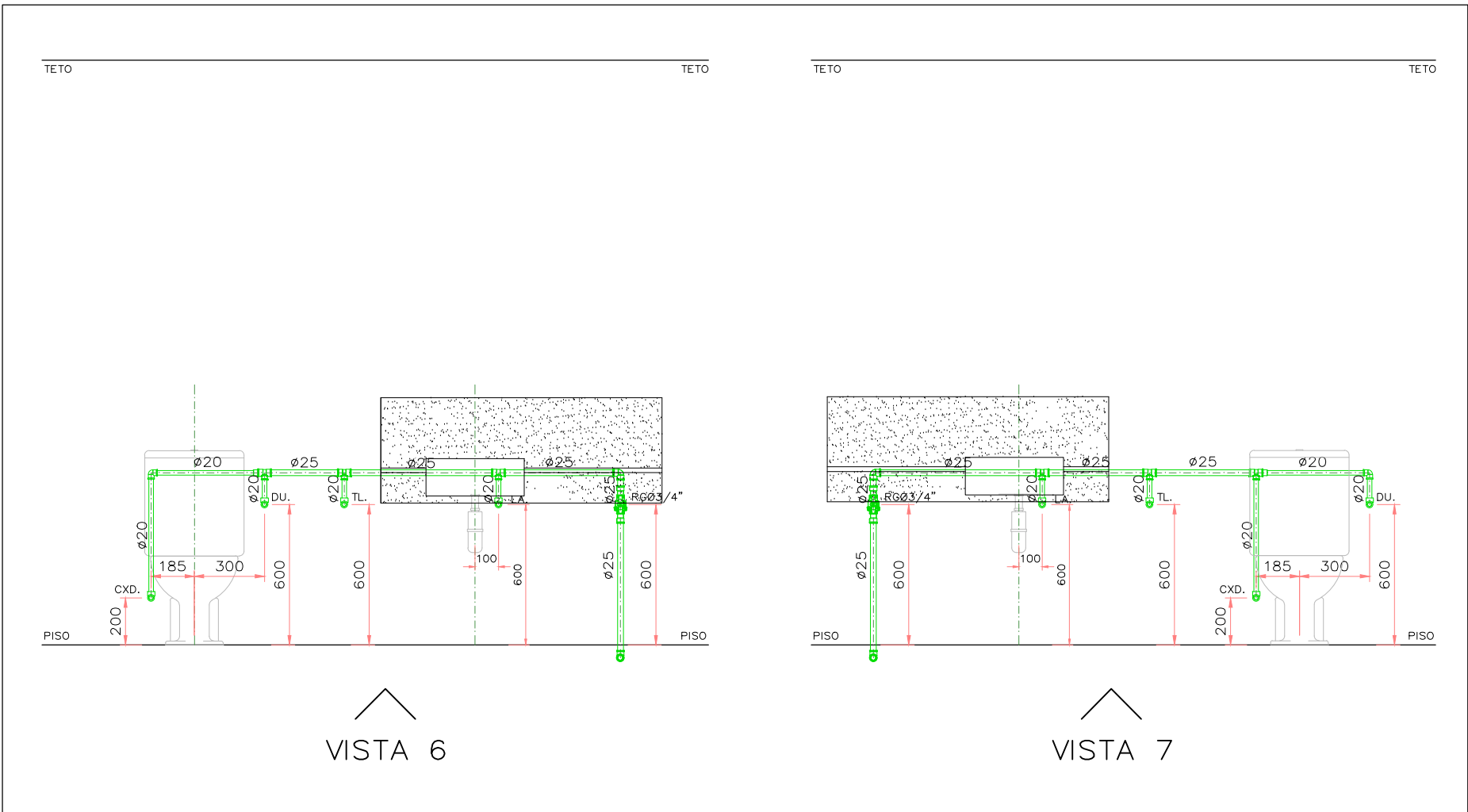

DETALHE EM VISTA
Escala 1/25
Cotas em mm.

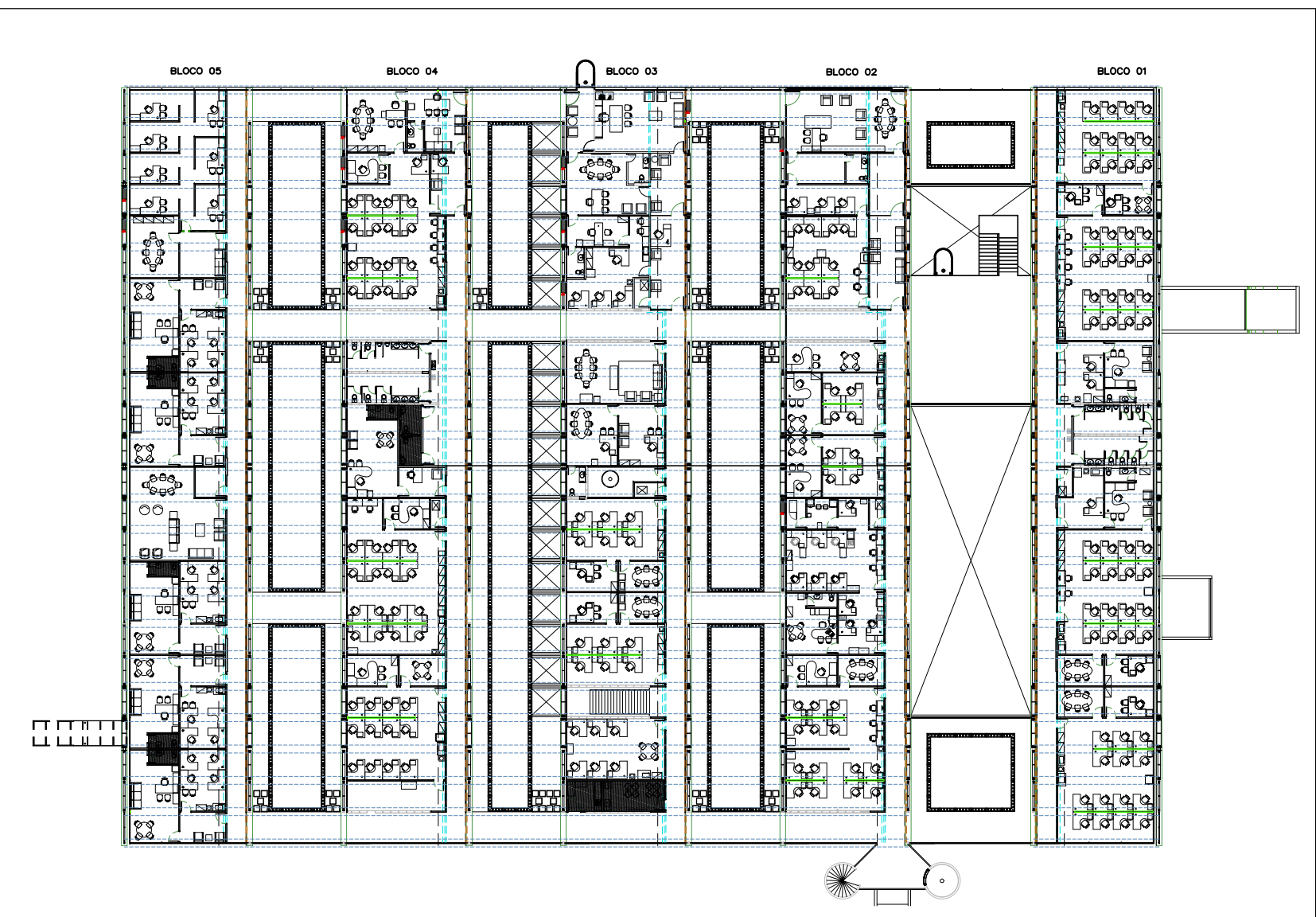

PLANTA DE SITUAÇÃO- SEM ESCALA

OBSERVAÇÃO DE ÁGUA
1- A TUBULAÇÃO DE ÁGUA FRIA INTERNA AOS PRÉDIOS DEVERÁ SER EXECUTADA COM TUBOS DE PVC NORMA NBR-5648-ABNT.

TRIBUNAL REGIONAL ELEITORAL DA BAHIA
ACS CONTRUTORES LTDA - NEUTON LUIZ M. BACELAR

REV.	Nº	DATA	RESPONSÁVEL	DESCRIÇÃO
01		07/11/2020	ZILEIDE	ANEXADOR

PODER JUDICIÁRIO FEDERAL
TRIBUNAL REGIONAL ELEITORAL DA BAHIA
SECRETARIA DE GESTÃO DE SERVIÇOS
COORDENADORIA DE OBRAS E MANUTENÇÃO PREDIAL
SEÇÃO DE PROJETOS E OBRAS

CLIENTE / ORÇÃO
TRIBUNAL REGIONAL ELEITORAL DA BAHIA
LOCALIZAÇÃO
PRIMEIRA AVENIDA DO CENTRO ADMINISTRATIVO DA BAHIA Nº 150
MUNICÍPIO
SALVADOR
CONTRATO
TRIBUNAL REGIONAL ELEITORAL - SEDE
ASSUNTO
PROJETO DE INSTALAÇÕES DE ÁGUA NÍVEL N 1 DETALHE DOS SANITÁRIOS DOS JUIZES DO BLOCO 5

RESPONSÁVEL TÉCNICO
ARQUITETO NEUTON LUIZ M. BACELAR
FUNÇÃO
KOUZO NISHIGUTI
Escala
INDICADA

CAU
AB3002-0
FUNÇÃO
ARQUITETO
DATA
01/10/2019
REVISÃO
01

TIPO PROJETO
INSTALAÇÕES
FOLHA Nº
HA 02/02